TECHNISCHE RIDER – DE SCHEDELGEBOORTEN

”INEENS”

(VERSIE 03/10/20)

Algemeen

Een geüpdatete versie van de technische fiche en/of het lichtplan kan altijd opgevraagd worden via <http://www.theatech.be>. Gelieve ons tijdig te contacteren indien sommige technische vereisten niet kunnen ingewilligd worden.

Van bij aankomst tot het verlaten van de zaal graag min 2 ervaren technici die de zaal kennen, die tevens helpen met de opbouw en afbouw van de voorstelling.

Licht en geluid worden bediend **vanuit de zaal**.

Gelieve hiermee rekening te houden bij de ticketverkoop.

(Regie zit m.a.w. midden in de zaal en niet in een aparte regiekamer, noch onder balkon of tegen een muur.)

Gelieve voldoende regielampjes te voorzien.

Graag aparte stroomcircuits voor licht en geluid.

Licht

Zie lichtplan op laatste pagina.

Het plaatsen en richten gebeurt in samenwerking met de technici van de zaal.

Bediening lichttafel en geluidstafel gebeurt door 1 techniker, alles wordt dus dicht bij elkaar in de zaal gezet.

Productie brengt mee:

- Eigen chamsys, tenzij er een chamsys aanwezig is in de zaal
- Eigen moving heads 7x Wash (BT-orbit) en 6x Spots (BTX-Saturn)

Zaal voorziet:

- Stille hazer
- Zaallicht dimbaar op DMX (indien niet voor handen: ACP's op dimmer in front)
- Voldoende scenediepte voor het plaatsen van de bloemen.

Geluid

In de regel gebruiken we de geluidsinstallatie van de zaal.

Een kwalitatieve PA is dus absoluut noodzakelijk voor een geslaagde voorstelling.

Door de zaal te voorzien:

- FOH systeem aangepast aan de capaciteit van de zaal (incl. in/out/frontfills, delays, balkonspeakers)
- Kwalitatieve, draadloze headset als spare.
- UTP kabel van podium tot FOH.
- Alle microstatieven.
- 4 identieke, kleine maar kwalitatieve monitors.

Door productie voorzien:

- Geluidstafel M32 + DL32
- Alle micro's + 2x 8ch stageblock.

Decor

De 2 rode doeken van 6x6m hebben we zelf mee en zijn voorzien van M1 keuring.



Podium

Speelvlak moet minimum 8m breed en 10m diep zijn. **Het voorbeeld moet toe kunnen.**
Volledig zwarte afstopping wordt voorzien door de zaal. Gelieve voldoende friezen te voorzien!
Geen publiek naast, achter of op het podium. Afstand podium tot eerste rij mag maximaal 2 meter zijn.
Graag ervoor zorgen dat de eerste rijen bezet zijn!

Catering en Loge

Frisdranken, pils, koffie en een assortiment fruit in de backstage voorzien bij aankomst artiesten en techniek.
Graag twee uur voor het optreden 5 warme, verzorgde maaltijden voorzien waaronder 1 vegetarisch.

Graag voldoende verwarmde kleedkamers, voorzien van:

- 4 grote badhanddoeken
- zeep of douchegel
- een spiegel
- flesjes water

Dit alles liefst in de buurt van het podium. Een toilet geldt niet als kleedkamer.

Aankomstuur/Parkeren

13u : Aankomst techniek (tenzij anders afgesproken met de zaal)

16u : Aankomst artiest (tenzij anders afgesproken met de zaal)

17u30 : Soundcheck

18u30 : Schafttijd!

Graag 4 gratis parkeerplaatsen voorzien.

De voorstelling

De voorstelling duurt ongeveer 90 min.

Er is geen pauze!

Laatkomers komen er bij voorkeur niet meer in, tenzij ter plaatse anders met de zaal afgesproken.

Voor én tijdens de voorstelling blijft een techniker van de zaal aanwezig.

Na de voorstelling

Moet(en) de techniek(er) aanwezig blijven, kwestie van samen nog een goeie pint te pakken.

Bij vragen of problemen :

Techniek :

Alexander Ronsse

+ 32 (0) 474 514 800 – info@theatech.be

Graag ook rekening houden met eventuele kleine wijzigingen van de technische fiche of lichtplan.







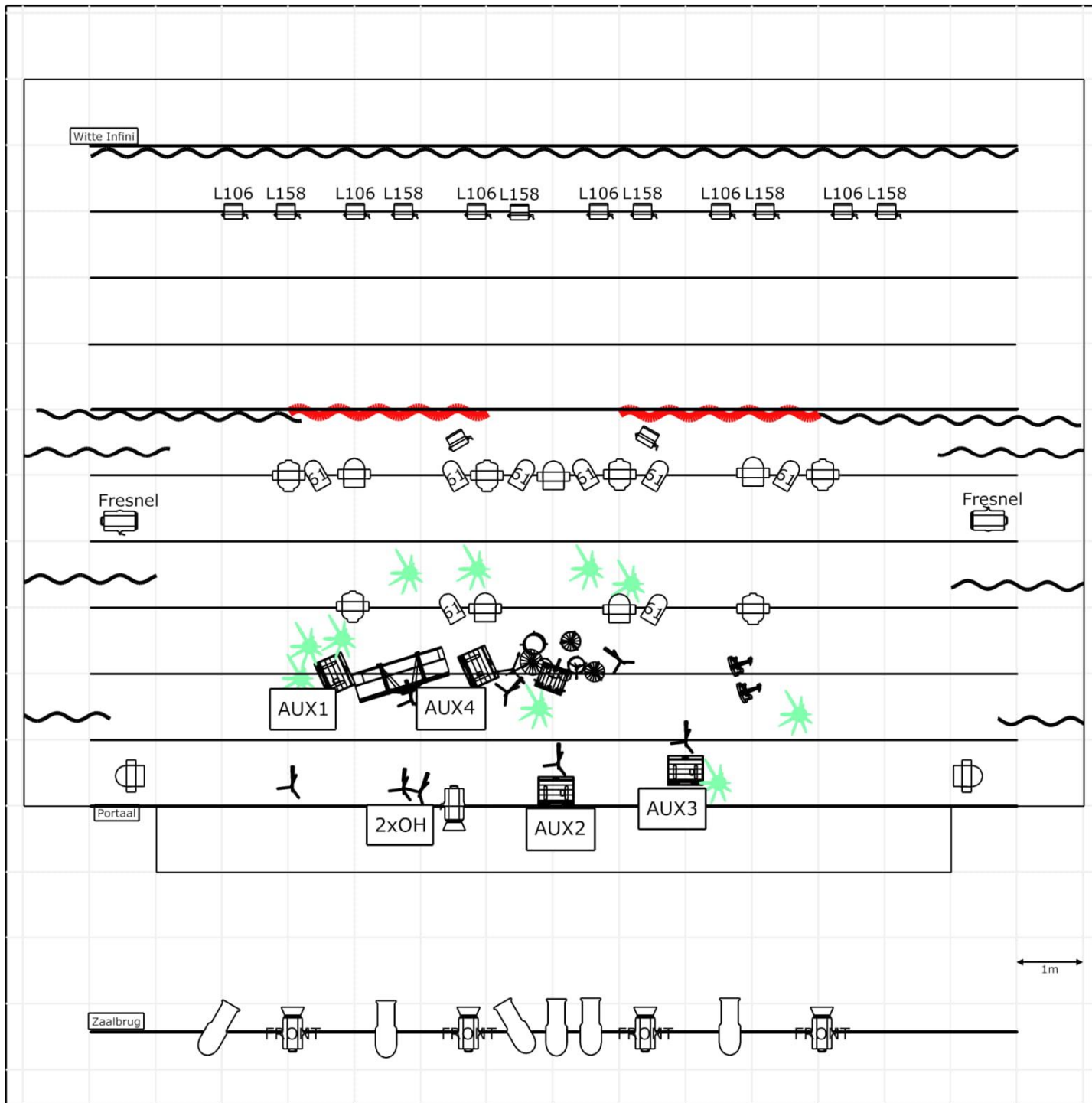

Bedankt op voorhand, wij kijken alvast uit naar een vlotte samenwerking!!

Noot :

Elke schade aangebracht en/of veroorzaakt door het publiek of de organisator aan technisch materiaal, decor en/of bijbehorende instrumenten van de artiest, wordt door de organisator volledig vergoed tegen taxatiewaarde. De organisator staat in voor de veiligheid van 'alle materiaal en persoonlijke bezittingen' van de artiest en begeleiders/crew. Hij/zij wordt verantwoordelijk gesteld bij diefstal.

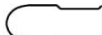

Legende symbolen

- | | | | |
|--|---|--|---|
|  ACP x 14 |  BT-Orbit x 7 |  BTX-Saturn x 6 |  Fresnel x 2 |
|  Par x 8 |  Profielspot x 6 |  PC x 5 | |
-
- | | |
|-----------|---|
| Decor |  |
| Rode doek |  |

Project De Schedelgeboorten - Ineens			
Projectlocatie	Projectdatum 29/09/20		
Klant			
Naam ontwerper TheaTech	Versie ontwerp 1	Bestandsnaam De Schedelgeboorten Ineens	Documentnaam