

---

# TECHNISCHE RIDER – ARNE SIERENS

## “MOUCHETTE”

(VERSIE 14/09/2020)

---

### Algemeen

Een geüpdatete versie van de technische fiche en/of het lichtplan kan altijd opgevraagd worden via <http://www.theatech.be>. Gelieve ons tijdig te contacteren indien sommige technische vereisten niet kunnen ingewilligd worden.

**Van bij aankomst tot het verlaten van de zaal graag min 2 ervaren technici die de zaal kennen, die tevens helpen met de opbouw en afbouw van de voorstelling.**

Licht en geluid worden bediend vanuit de zaal.

(Regie zit m.a.w. midden in de zaal en niet in een aparte regiekamer.)

Gelieve voldoende regielampjes te voorzien.

Graag aparte stroomcircuits voor licht en geluid.

### Licht

Zie lichtplan op de laatste pagina

Een lichttafel van de techniker wordt gebruikt voor de voorstelling, tenzij telefonisch anders afgesproken. Het hangen en richten gebeurt in samenwerking met de technikers van de zaal. Eventueel kan het lichtplan al op voorhand ingehangen worden.

Stuur gerust een podiumplan door, dan kunnen we ons daarop baseren om eventuele vragen op te lossen. Bediening licht- & geluidstafel gebeurt door 1 techniker, alles wordt dus dicht bij elkaar in de zaal gezet.

Zaallicht op dimmer, ofwel twee ACP's in de frontbrug voorzien.

Graag een kwalitatieve hazer op DMX voorzien die kan gebruikt worden tijdens de voorstelling (stil!)

### Geluid

Graag degelijke professionele geluidsinstallatie te voorzien die voldoet aan de capaciteit van de zaal. Indien twijfel over de kwaliteit zeker contact opnemen aub.

## Decor

Het decor is een houten huisje van 4 op 2,20m, waarvan het dak maximaal 3,45 m hoog komt. Om dit op te bouwen zijn minimum 2 personen nodig die de vaste technieker helpen.

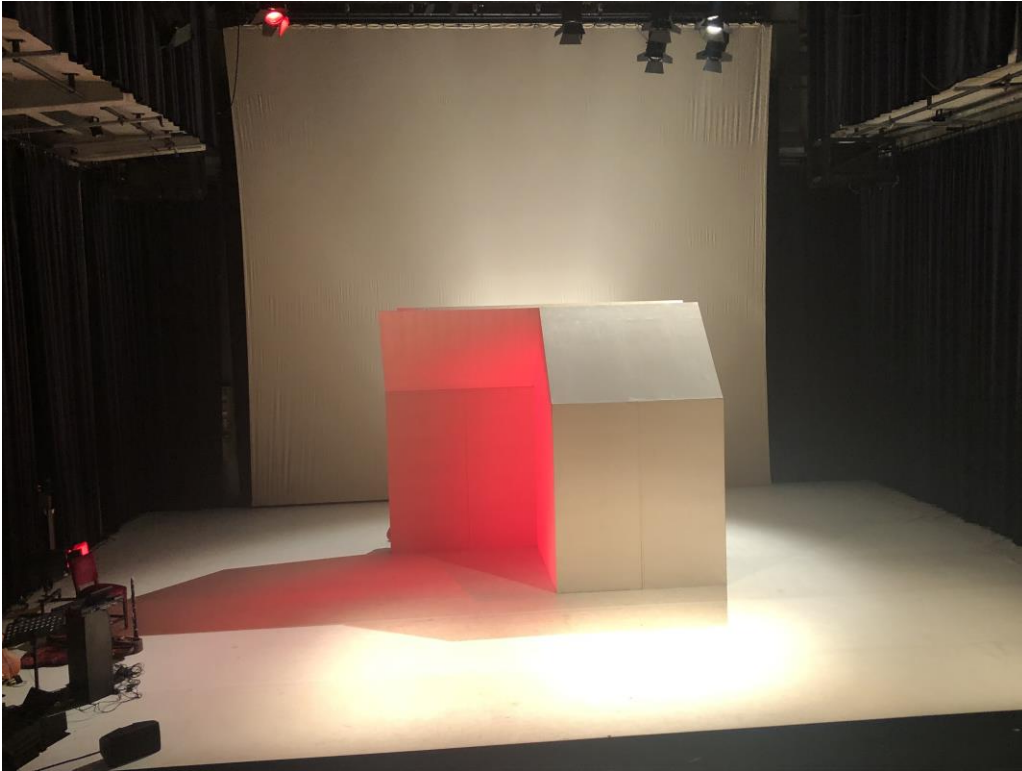

## Podium

Het plaatsen van coulissen, friezen wordt voorzien door de zaal. Geen publiek naast, achter of op het podium. Afstand podium tot eerste rij mag max 2m zijn. Graag tevens ervoor zorgen dat de eerste rijen bezet zijn.

## Catering

Graag frisdranken en koffie in de backstage bij aankomst technicus

Wat catering betreft : Graag altijd 5 maaltijden voorzien (1 technicus, 2 spelers, 2 muzikanten), 6 indien de regisseur zelf meekomt.

## Aankomstuur/Parkeren/Loges

Aankomst: 13u, indien anders wordt er contact opgenomen.

Opbouw tot 18u30. Duur afbouw en inladen: 1 uur. Graag 2 gratis parkeerplaatsen voorzien.

Graag verwarmde loge te voorzien aan het podium met voldoende handdoeken, douche, toilet.

## **Na de voorstelling**

Moet(en) de techniek(er) aanwezig blijven, kwestie van samen nog een goeie pint te pakken, of ne koffie :-).

## **Bij vragen of problemen :**

Gelieve ons tijdig te contacteren indien sommige technische vereisten niet kunnen ingewilligd worden, dan kan er extra materiaal ingehuurd worden via TheaTech.

### **Techniek**

Lieven Verhaegen  
+ 32 (0) 486 35 95 74– [lieven@theatech.be](mailto:lieven@theatech.be)

### **Alleen bij noodgeval:**

Alexander Ronsse  
+ 32 (0) 474 51 48 00 - [info@theatech.be](mailto:info@theatech.be)

### **Management:**

Koortzz - Martine van Autrijve  
+32 (0) 495 50 29 48 – [Martine.vanautrijve@gmail.com](mailto:Martine.vanautrijve@gmail.com)

Graag ook rekening houden met eventuele kleine wijzigingen van de technische fiche.  
Bedankt op voorhand, wij zien alvast uit naar een vlotte samenwerking!!

*Noot :*

*Elke schade aangebracht en/of veroorzaakt door het publiek of de organisator aan technisch materiaal, decor en/of bijbehorende instrumenten van de artiest, wordt door de organisator volledig vergoed tegen taxatiewaarde. De organisator staat in voor de veiligheid van 'alle materiaal en persoonlijke bezittingen' van de artiest en begeleiders/crew. Hij/zij wordt verantwoordelijk gesteld bij diefstal.*

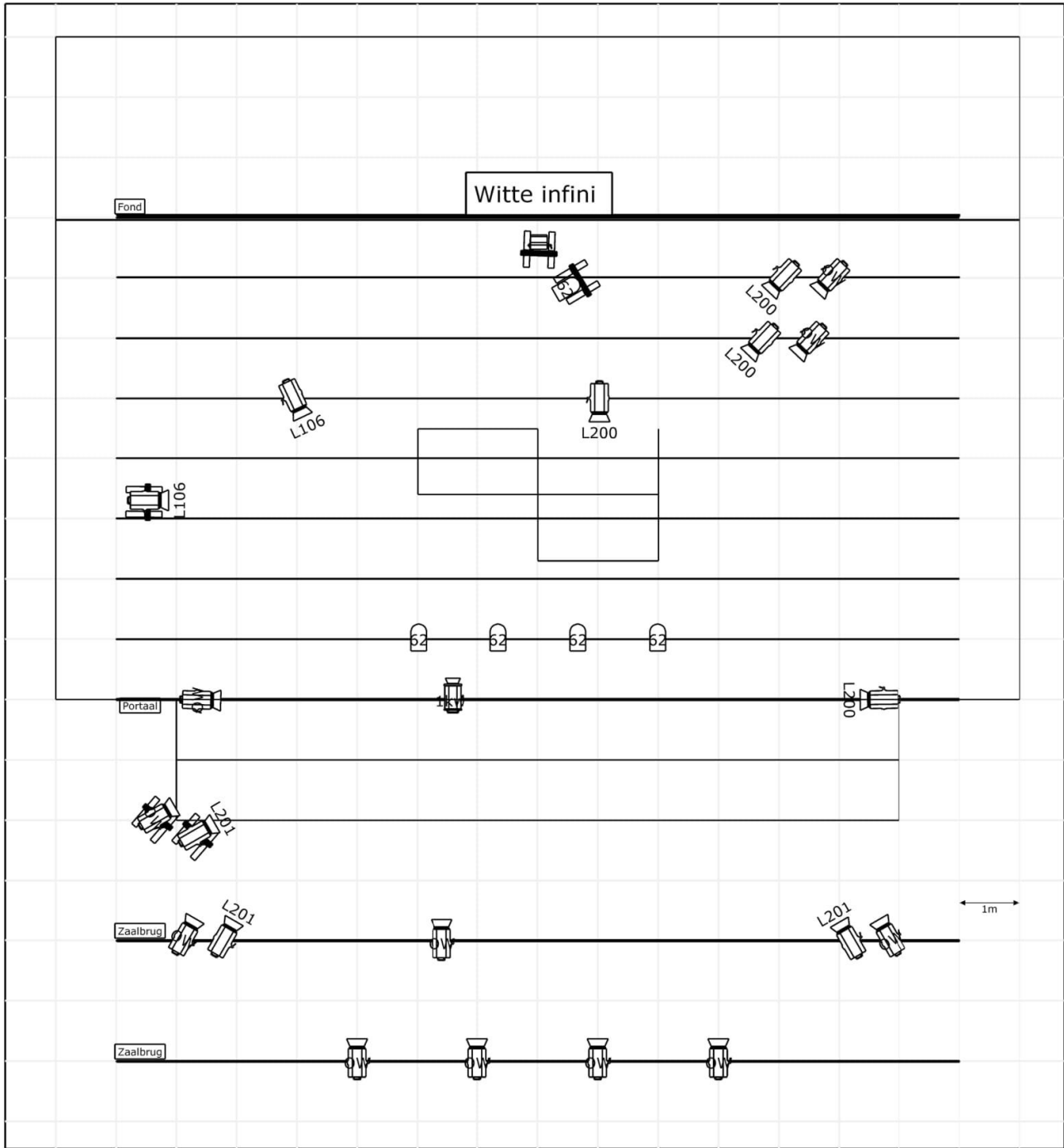

Legende symbolen



Project Mouchette - Arne Sierens			
Projectlocatie	Projectdatum 28/02/20		
Klant			
Naam ontwerper TheaTech	Versie ontwerp 3	Bestandsnaam Arne Sierens - Mouchette.d2	Documentnaam