

# Technische rider “Hotel Hallo”

Versie 17/06/16

## Algemeen

Een geüpdatete versie van de technische fiche en/of het lichtplan kan altijd opgevraagd worden via <http://www.theatech.be>. Gelieve ons tijdig te contacteren indien sommige technische vereisten niet ingewilligd kunnen worden.

**Van bij aankomst tot het verlaten van de zaal graag minstens 2 ervaren technici die de zaal kennen, die tevens helpen met de opbouw en afbouw van de voorstelling.**

Licht en geluid worden bediend **vanuit de zaal**. Gelieve hiermee rekening te houden bij de ticketverkoop. (Regie zit m.a.w. midden in de zaal en niet in een aparte regiekamer.)

Gelieve voldoende regielampjes te voorzien.

Graag aparte stroomcircuits voor licht en geluid.

***Op aanvraag kunt u alle techniek door onze vaste technische partner Theatech laten voorzien. Uiteraard garanderen wij dat alles conform deze technische fiche zal geplaatst worden in de meest flexibele omstandigheden.***

***Meer info? [info@theatech.be](mailto:info@theatech.be) / +32 474/51.48.00***

## Licht



Een eigen lichttafel wordt gebruikt, tenzij telefonisch anders afgesproken.

Het plaatsen en richten gebeurt in samenwerking met de technicus van de zaal. Bediening lichttafel en geluidstafel gebeurt door 1 technicus, alles wordt dus dicht bij elkaar in de zaal gezet.

Alle theaterlicht dient op voorhand geplaatst/gehangen te worden volgens lichtplan, waarvoor dank!

Zaallicht op dimmer!

## Projectie

Graag ook een kwaliteitsvolle shortrow beamer voorzien van min 4000 ansilumen. De beamer wordt retro op een eigen projectiescherm gebruikt.

## Podium

Het plaatsen van coulissen, friezen en hazer (op DMX!! Vb. Swefog) worden voorzien door de zaal. Geen publiek naast, achter of op het podium. Afstand podium tot eerste rij mag maximaal 2 meter zijn.

Graag ervoor zorgen dat de eerste rijen bezet zijn!!

## Decor

Het decor bestaat uit een houten toog, een wand waar het projectiescherm in komt, 2 barkrukken, een ledbol en **8 ledparren eigen aan de productie**. Voor opstelling van het geheel rekenen we toch op **3u**. **Bij een schoolvoorstelling is het aangewezen om de mogelijkheid te bekijken de dag ervoor op te bouwen**.

Graag ook genoeg dmx kabel en vloeraansluitingen voorzien voor de ledtoestellen.

## Catering en Loge

Graag twee uur voor het optreden 3 warme maaltijden voorzien, waarvan één vegetarisch (zonder vlees of vis). Frisdranken en koffie in de backstage bij aankomst artiesten en techniek.

Graag een aparte verwarmde kleedkamer voorzien van handdoeken, een spiegel en liefst in de buurt van het podium. Een toilet geldt niet als kleedkamer.

## Aankomstuur/Parkeren

Graag 3 gratis parkeerplaatsen voorzien + 2 man om te helpen lossen en laden.

## De voorstelling

1 acteur bevindt zich op het podium als het publiek de zaal binnenkomt. Graag goed afspreken met de technicus wanneer de deuren open mogen.

Er is geen pauze!

## Na de voorstelling

Moet(en) de technieker(s) aanwezig blijven, kwestie van samen nog een goeie pint te drinken, of een koffie :-).

## **Bij vragen of problemen :**

Techniek : Alexander Ronsse

+ 32 (0) 474 51 48 00 – [info@theatech.be](mailto:info@theatech.be)

Lieven Verhaegen

++32 (0) 486 35 95 74 [lieven@theatech.be](mailto:lieven@theatech.be)

Graag ook rekening houden met eventuele kleine wijzigingen van de technische fiche.  
Bedankt op voorhand, wij kijken alvast uit naar een vlotte samenwerking!!

*Noot :*

*Elke schade aangebracht en/of veroorzaakt door het publiek of de organisator aan technisch materiaal, decor en/of bijbehorende instrumenten van de artiest, wordt door de organisator volledig vergoed tegen taxatiewaarde. De organisator staat in voor de veiligheid van 'alle materiaal en persoonlijke bezittingen' van de artiest en begeleiders/crew. Hij/zij wordt verantwoordelijk gesteld bij diefstal.*

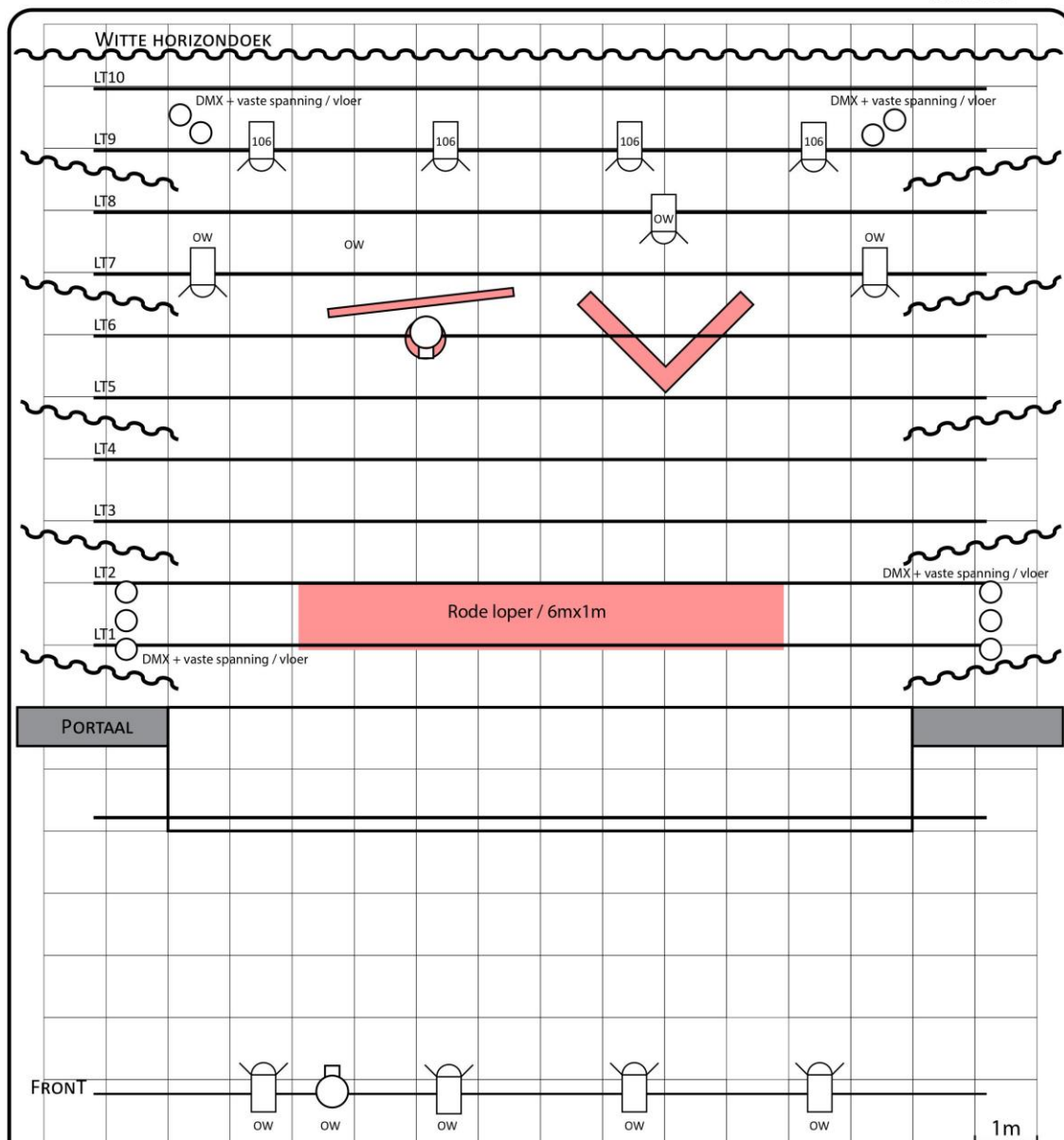

TREKKENPLAN

**[TheaTech]**  
 THEATERTECHNIEK  
 +32 [0] 474 51 48 00  
 WWW.THEATECH.BE  
 INFO@THEATECH.BE

---

**“Hotel Hallo”**

- |  |                    |  |                                    |
|--|--------------------|--|------------------------------------|
|  | PC 1kw / Barndoors |  | Profiel 1kw met Gobohouder en iris |
|  | PC 1KW             |  | CP60                               |
|  | ACP/Horizon 1kw    |  | CP61                               |
|  | fresnel 1kw        |  | CP62                               |
|  |                    |  | Vloerstatief                       |
|  |                    |  | LED par                            |