

RIDER – Veerle Malschaert:

“Boegbeeld” (versie 7/09/2017)

Regie

Licht en geluid worden bediend **vanuit de zaal**.
Gelieve hiermee rekening te houden bij de ticketverkoop.
(Regie zit m.a.w. midden in de zaal en niet in een aparte regiekamer)

Gelieve voldoende regielampjes te voorzien.
Graag aparte stroomcircuits voor licht en geluid.

Licht

Lichttafel wordt meegenomen door de techniek van Veerle Malschaert.
Het plaatsen en richten gebeurt in samenwerking met 2 ervaren technici “van het huis”.

Alle theaterlicht dient geplaatst/gehangen te worden volgens bijgevoegd lichtplan. Ook het plaatsen van zwarte coulissen, friezen en **HAZER!!** (vb Swefog, Antari HZ500, DF50) worden voorzien door de zaal.
Zaallicht op dimmer.

Geluid

In de regel gebruikt de techniek van Veerle Malschaert de geluidsinstallatie van de zaal.
Een kwalitatieve PA is absoluut noodzakelijk voor een geslaagde voorstelling.

Als dit niet het geval is, kan er via Theatech (info@theatech.be, zie contact bij techniek) extra geluid worden bijgehuurd. Gelieve ons daar tijdig van op de hoogte te brengen.

Wij brengen zelf een draadloze headset mee en een laptop met geluidskaart.

- 2x wedge links en rechts vooraan op scene voorzien.
- Geluidstafel met minimaal 2 line inputs, 1 mic input en 2 aux postfader
- Goede compressor op beide mic inputs (vb DBX160A/DBX166XS,...

Podium

Zwart speelvlak : minimum 8m breed **x 8m diepte** - hoogte zaal : min 4m.

Catering – Belangrijk om na te lezen!

Gelieve 3 gezonde vers bereide **warme** maaltijden te voorzien 2u voor aanvang.

Loges

Graag een rustige, verwarmde loge met water, frisdrank, bier en versnaperingen voorzien.

Aankomstuur/Parkeren

Aankomst techniek rond 13h30.

Wil 2 gratis parkeerplaatsen vrij houden.

De voorstelling

De voorstelling duurt 80 min zonder pauze.

Er dient een technicus aanwezig te zijn bij de regie.

Na de voorstelling

moet(en) de techniek(er)s aanwezig blijven, kwestie van samen nog een goeie pint te pakken.

Bij technische vragen of problemen :

Thomas De Rocker

thomasderocker@theatech.be

+32 477 09 28 76

Luk Focke

luk@theatech.be

+32 472 26 93 71

Alexander Ronsse

+ 32 (0) 474 / 514 800 - info@theatech.be

Een recente update van deze TF vindt u altijd op onze site:

<http://www.theatech.be>

Graag ook rekening houden met eventuele kleine wijzigingen van de technische fiche of lichtplan.

Bedankt op voorhand, wij zien alvast uit naar een vlotte samenwerking!

Noot :

Elke schade aangebracht en/of veroorzaakt door het publiek of de organisator aan technisch materiaal, decor en/of bijbehorende instrumenten van de artiest, wordt door de organisator volledig vergoed tegen taxatiewaarde. De organisator staat in voor de veiligheid van 'alle materiaal en persoonlijke bezittingen' van de artiest en begeleiders/crew. Hij/zij wordt verantwoordelijk gesteld bij diefstal.

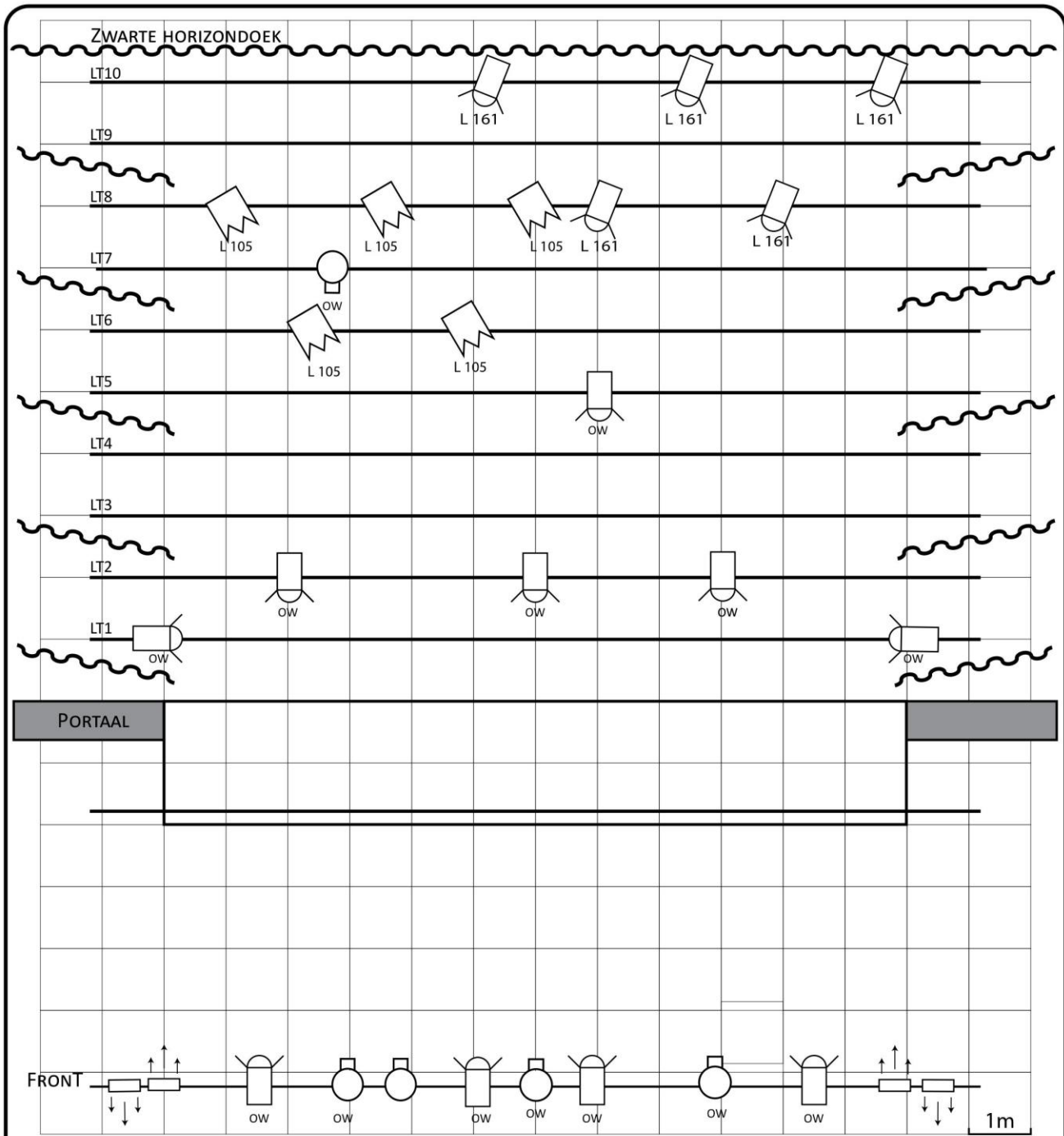

TREKKENPLAN

[TheaTech]
 THEATERTECHNIEK
 +32 [0] 474 51 48 00
 WWW.THEATECH.BE
 INFO@THEATECH.BE

Veerle Malschaert
 "boegbeeld"

	PC 1kw / Barndoors		Profiel 1kw met Gobohouder en iris
	PC 1KW		Par 64
	ACP/Horizon 1kw		Par 64
	fresnel 2kw		Vloerstatief

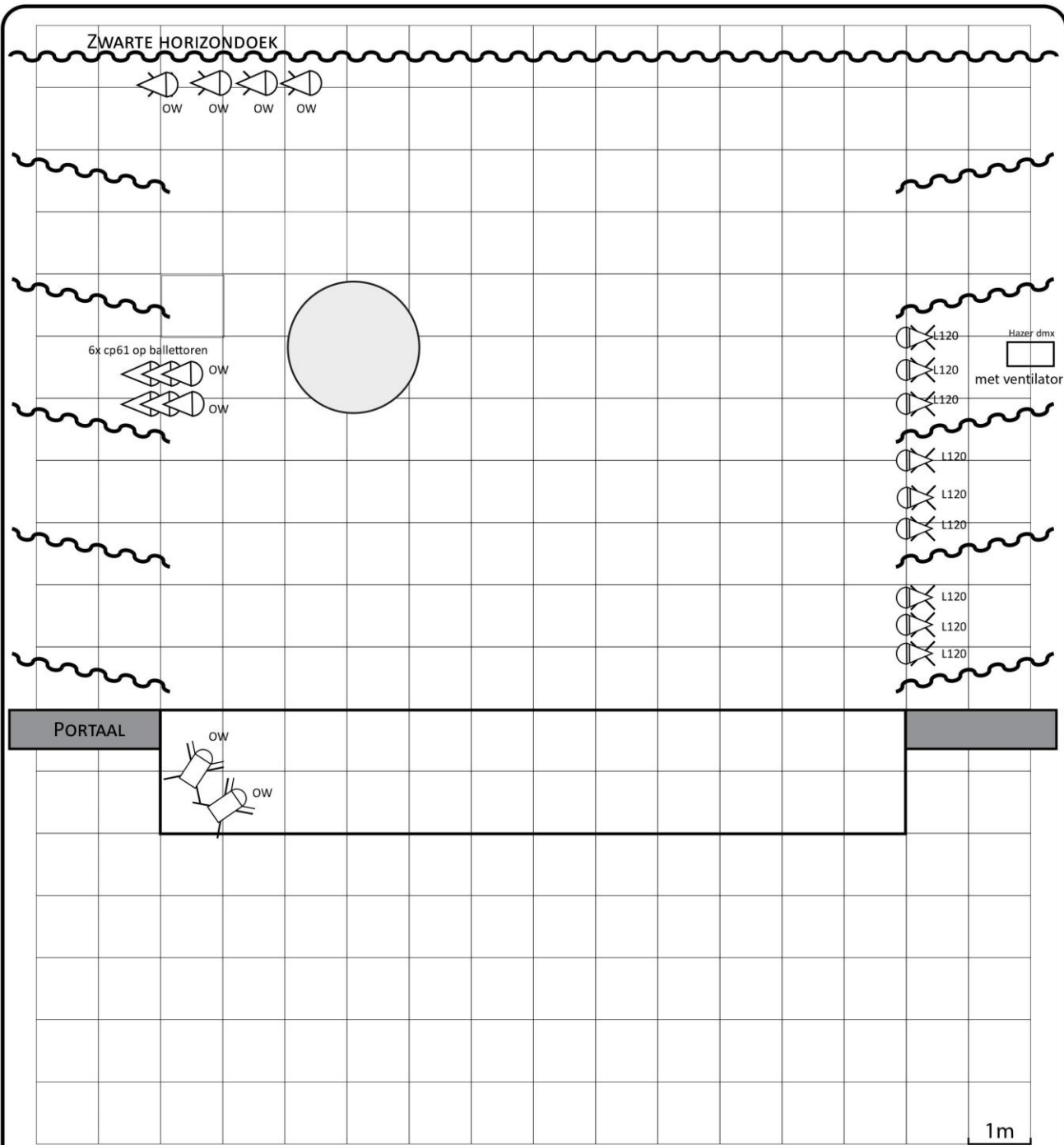

VLOERPLAN

[TheaTech]
 THEATERTECHNIEK
 +32 [0] 474 51 48 00
 WWW.THEATECH.BE
 INFO@THEATECH.BE

Veerle Malschaert
 "boegbeeld"

	PC 1kw / Barndoors		Profiel 1kw met Gobohouder en iris
	PC 1KW		Par 64
	ACP/Horizon 1kw		Par 64
	fresnel 1kw		Vloerstatief